

Park Appiani: chiude il piano dei profughi accampati

Il piano ammezzato del parcheggio Appiani chiuso per lavori di "sanificazione". Sono i locali che, praticamente ogni notte, ospitano senza fissa dimora, qualche sbandato e molto ragazzi stranieri arrivati in Italia e in attesa di trovare una sistemazione. E che, da lunedì e fino "a cessate esigenze" come si legge nei cartelli affissi, verranno chiusi: almeno una decina di persona dovrà trovarsi un'altra sistemazione per la notte. Ca' Sugana però ha allertato i servizi sociali per fornire assistenza a chi ne avesse bisogno. Ma i fronti che questa notizia apre sono vari. In quel piano ci sono anche i posti riservati alle forze dell'ordine.

Calia a pagina VII



IL PARCHEGGIO Il piano trasformato in rifugio di fortuna

Park Appiani, chiude il piano dei "bivacchi"

► Ca' Sugana annuncia l'inizio di lavori di sanificazione: «Non più rimandabili»

► Dubbi sui tempi. Conte: «I servizi sociali aiuteranno chi non ha posto per la notte»

**I SINDACATI DI POLIZIA:
«AVVISATI IN RITARDO
E NON SAPPIAMO
QUANTO DURERÀ
L'INDISPONIBILITÀ
DI QUEGLI STALLI»**

IL CASO

TREVISO Il piano ammezzato del parcheggio Appiani chiuso per lavori di "sanificazione". Sono i locali che, praticamente ogni notte, ospitano senza fissa dimora, qualche sbandato e molto ragazzi stranieri arrivati in Italia e in attesa di trovare una sistemazione. E che, da lunedì e fino "a cessate esigenze" come si legge nei cartelli affissi, verranno chiusi: almeno una decina di persona dovrà trovarsi un'altra sistemazione per la notte. Ca' Sugana però ha allertato i servizi sociali per fornire assistenza a chi ne avesse bisogno. Ma i fronti che questa notizia apre sono vari. Per esem-

pio: in quel piano ci sono anche i posti riservati agli agenti della Polizia e agli uomini della Guardia di Finanza che, fino a data da destinarsi, dovranno trovare altre soluzioni. Il Comune ha comunicato la notizia venerdì pomeriggio sia a Questura che alle fiamme gialle, suscitando non pochi malumori tra le rappresentanze sindacali. E in più cresce un sospetto: «Ci domandiamo - dice Giovanna Gagliardi, del sindacato di polizia Silp Cgil - ché durata avrà questa chiusura». C'è chi teme che possa essere anche piuttosto lunga così da evitare il ritorno dei bivacchi. Da Ca' Sugana il sindaco Mario Conte assicura che non è così, che l'unica motivazione è solo quella di sanificare locali che hanno bisogno di una profonda pulizia.

L'OBIETTIVO

La nota di Ca' Sugana sull'intervento è stringata: «Si informa che nei prossimi giorni verrà effettuata la chiusura del piano ammezzato del park Appiani per un

intervento di pulizia resosi necessario e indifferibile. L'area verrà completamente sanificata e ripristinata dalla ditta incaricata e per questo sarà interdetto l'accesso a veicoli e persone fino a cessate esigenze». Il Comune, come detto, ha anche mobilitato i servizi sociali per dare assistenza a chi passa la notte nel parcheggio: «I Servizi Sociali sono attivi per fornire eventuale assistenza a chi la dovesse richiedere, in collaborazione con la rete territoriale». E il sindaco Conte ribadisce la necessità di agire: «Si tratta di un intervento necessario e che non può essere differito, per garantire gli standard igienico sani-



Quotidiano Treviso

Direttore: Roberto Papetti

Lettori Audipress 12/2022: 8.132

tari oltretutto la sicurezza dei luoghi e dell'utenza l'area parcheggio va restituita all'utenza nelle migliori condizioni possibili». La questione è capire quando verrà restituita: «Vogliamo essere cauti perché non abbiamo tutti gli elementi per valutare bene - riprende Gagliardi del Silp-Cgil - sappiamo che i quei locali c'è gente che ci passa la notte e immaginiamo che verrà aiutata. Di certo si crea un disagio per chi in questura ci lavora e di quei parcheggi ha bisogno».

LA TRAGEDIA

Il problema dei bivacchi all'Appiani si trascina da anni e nessuno è mai riuscito a trovare una soluzione. Praticamente ogni giorno arrivano cittadini stranieri che si accampano nei piani sotterranei in attesa di un appuntamento all'ufficio Stranieri della Questura. E mentre attendono, scale e passaggi pedonali si riempiono di vestiti, sacchi a pelo, povere cose necessarie per sopravvivere senza un tetto sopra la testa. Rendendo però complicato l'uso del parcheggio a residenti e utenti. Un anno fa ci fu anche una tragedia. Nei giorni di Natale del 2023, un 32enne indiano, Singh Mandeep, accampato in un corridoio tra una rampa di scale e l'altra, morì perché il suo fisico, già debole, non resse alle basse temperature. Morte che colpì tutta la comunità trevigiana e ripropose la questione non più rinviabile di come aiutare chi è costretto a passare le notti all'addiaccio. Problema che ancora nessuno riesce a risolvere.

Paolo Calia

© RIPRODUZIONE RISERVATA

DS864

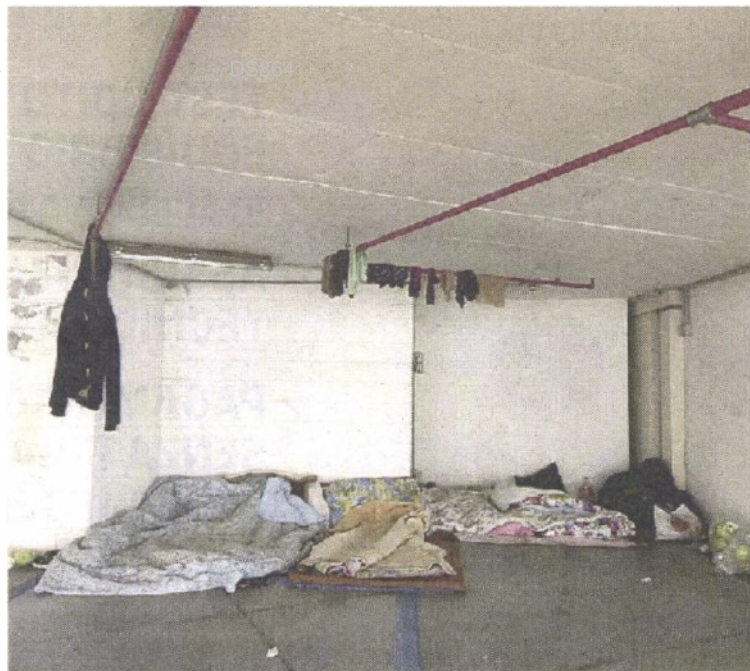

IL PROBLEMA Chiude il piano interrato del parcheggio Appiani normalmente utilizzato dai senza fissa dimora

(Nuove Tecniche/DE SENA)

DS864

DS864

DATA STAMPA

ARTICOLO NON CEDIBILE AD ALTRI AD USO ESCLUSIVO DEL CLIENTE CHE LO RICEVE - DS864 - S.33